



RAPPRESENTANZE SINDACALI AZIENDALI BANCO DI NAPOLI – BARLETTA

INTESA SANPAOLO
Relazioni Sindacali
P.zza Paolo Ferrari 10
MILANO
c.a. dott.ssa Patrizia Ordasso

BANCO DI NAPOLI
AREA PUGLIA
Via abate Gimma 101
70121 BARI

INTESA SANPAOLO
Prevenzione e Protezione
Via Lorenteggio 266
MILANO
c.a. Dario Russignaga

INTESA SANPAOLO GROUP
SERVICES
Dir. Immobili Tecnico Immobiliare
Campania Puglia Calabria Lucania
NAPOLI
c.a. Antonio Rainone

OSSERVATORIO DI GRUPPO
Sviluppo sostenibile e Sicurezza
(tramite delegazioni trattanti)

Filiale 5032 Barletta Corso Garibaldi - Barriere architettoniche

Le scriventi OO.SS. denunciano con sdegno e profonda delusione la situazione che si protrae oramai da mesi presso la Filiale di Barletta – Corso Garibaldi (5032), dove l’Azienda ha deciso di ignorare definitivamente i disagi dei colleghi disabili che vi lavorano.

Sin dalla ristrutturazione della Filiale (anno 2011), i colleghi disabili e queste OO.SS. fecero presente ai Responsabili Tecnici dell’Azienda che almeno due situazioni in corso di realizzazione erano quanto meno inopportune: la prima, quella di allocare i due colleghi disabili nel punto più lontano dal luogo di accesso/uscita. Parliamo di due colleghi con gravissime difficoltà motorie e per raggiungere la loro postazione è necessario superare due gradini da 16,5 cm. e percorrere un corridoio di quasi 40 metri; la seconda, quella di realizzare la pedana automatica di sollevamento per i disabili proprio nel mezzo della sala d’attesa antistante le Casse, sempre gremita di clienti che avrebbero così assistito allo “spettacolo”, con disagio non solo fisico da parte di chi la usa.

Inutile dire quale peso diede l’Azienda a queste nostre osservazioni (sarebbe bastato celare alla vista la pedana con portelle tipo ascensore). E’ del tutto evidente che la rampa è stata installata solo per mero adempimento di legge, ma senza un minimo di sensibilità e di etica.

Un anno fa abbiamo suggerito – fornendo anche supporti grafici – la realizzazione di una rampa costituita da gradini alti circa cm.6 per consentire più agevolmente il superamento del dislivello. Dopo mesi di nostri solleciti all’immobilismo da parte dell’Azienda (durante i quali qualcuno ci ha anche risposto che “... l’Azienda ha altre priorità...”), finalmente il 1°/8/2013 i

Tecnici del Polo Immobiliare di Area facevano approvare e sottoscrivere ai colleghi disabili il progettino della rampa, inviando la proposta alla D.I. di Napoli. Sono seguiti altri mesi di silenzio rotto solo dalle nostre richieste di aggiornamento (tutte rimaste incivilmente senza risposta), fino a quando il **16/12/2013** un Referente dell'Ufficio Tutela Aziendale Prevenzione e Protezione inviava al R.L.S. una mail che recitava testualmente:

" ... Mi è stato infatti comunicato che l'ipotesi di realizzare i gradini laterali all'accesso principale, come condiviso con il collega in questione, è stato verbalmente non ritenuto idoneo dai competenti uffici e pertanto l'ufficio della DI ritiene che lo stesso non sia perseguibile."

Dunque: l'intervento, già **CONDIVISO COL COLLEGA**, sarebbe poi stato **VERBALMENTE** non ritenuto idoneo da un non meglio identificato "competente ufficio" che quindi non ha dato seguito alla cosa. Né ha proposto alternative o correzioni atte a ritenerlo idoneo.

Davvero poco convincente...

Ad aggravare le cose, dallo scorso Settembre i colleghi, pur volendo, non possono più utilizzare nemmeno la pedana meccanica, in quanto la stessa è in avaria e nessun tecnico è ancora riuscita a ripararla, nonostante vari tentativi di intervento.

L'ULTIMO DEI QUALI DUE MESI OR SONO.

E questo la dice lunga sulla sensibilità che evidentemente la nostra Banca riserva ai disabili (in questo caso, non solo colleghi, ma anche clienti).

Che lo crediate o no, fa stringere il cuore il dover vedere ogni giorno uno dei due colleghi disabili costretto addirittura a **scendere all'indietro** quei due pesanti gradini (costretto sia per oggettivi motivi di mobilità, che per soggettivi motivi di dolore fisico) ogni volta che deve passarci.

Senza dilungarci oltre sull'inammissibilità dello stato delle cose e sulla vergogna che qualcuno dovrebbe provare al solo leggere tutto ciò, chiediamo:

- l'immediato ripristino della pedana mobile, cercando possibilmente di far realizzare una porta che la nasconda al pubblico mentre è in funzione;
- di riconsiderare seriamente e concretamente il progetto della rampa di gradini – qui allegato - e procedere alla sua realizzazione, quale unica e definitiva risoluzione del problema;
- quale alternativa alla rampa, lo spostamento della postazione di lavoro dei due colleghi in altra zona (ad es. nell'ampia area Family) che permetta loro di essere raggiunta senza dover superare i gradini. Quest'ultima soluzione non sarebbe proprio quella ideale, perché tutte le toilette sono comunque allocate "al di sopra" dei famosi gradini. Tuttavia, per le loro necessità fisiologiche i colleghi sono disposti a recarsi al bar accanto, certamente più fruibile dai disabili rispetto alla loro Filiale!

Considerati oltre un anno di paziente quanto vana attesa ed **il perdurare da oltre quattro mesi della totale assenza di strumenti idonei al superamento delle barriere architettoniche**, Vi preannunciamo che, trascorsi 7 giorni senza **concreto** riscontro, la presente sarà portata a conoscenza delle associazioni per la tutela dei disabili, dei competenti uffici istituzionali e degli Organi di Informazione che riterremo più opportuni.

Barletta, 17 gennaio 2014

R.S.A. BANCO DI NAPOLI - BARLETTA
FIBA-CISL FISAC-CGIL UILCOA-UIL

STATO ATTUALE

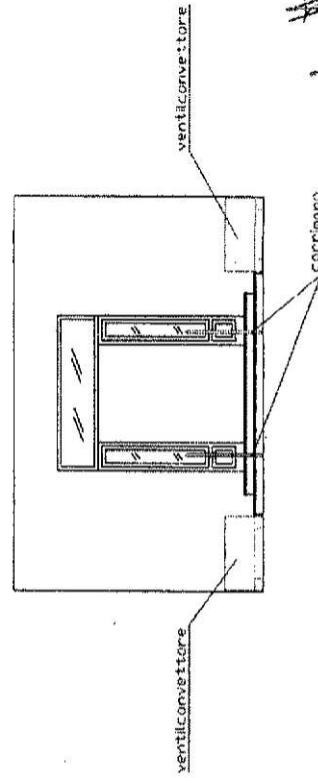
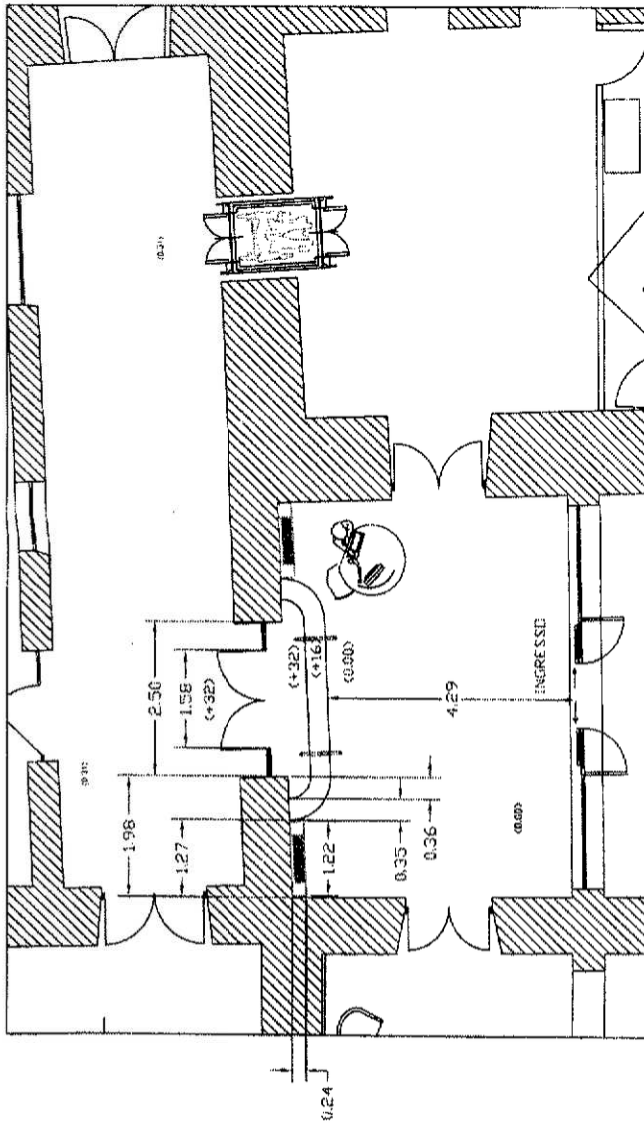

0.1/08/2013
 PER ACCETTAZIONE
 LOKI CARPESI
 [Signature]

A1-11

	OGGETTO: Realizzazione rampella	FILIALE: BARLETTA C.SO GARIBALDI 123	PIANTA PIANO TERRA	TAVOLA PT
	Date: 15LUG/2013	Scalo: ADATTATA	stampo su A3 fuori scalo	

PROGETTO

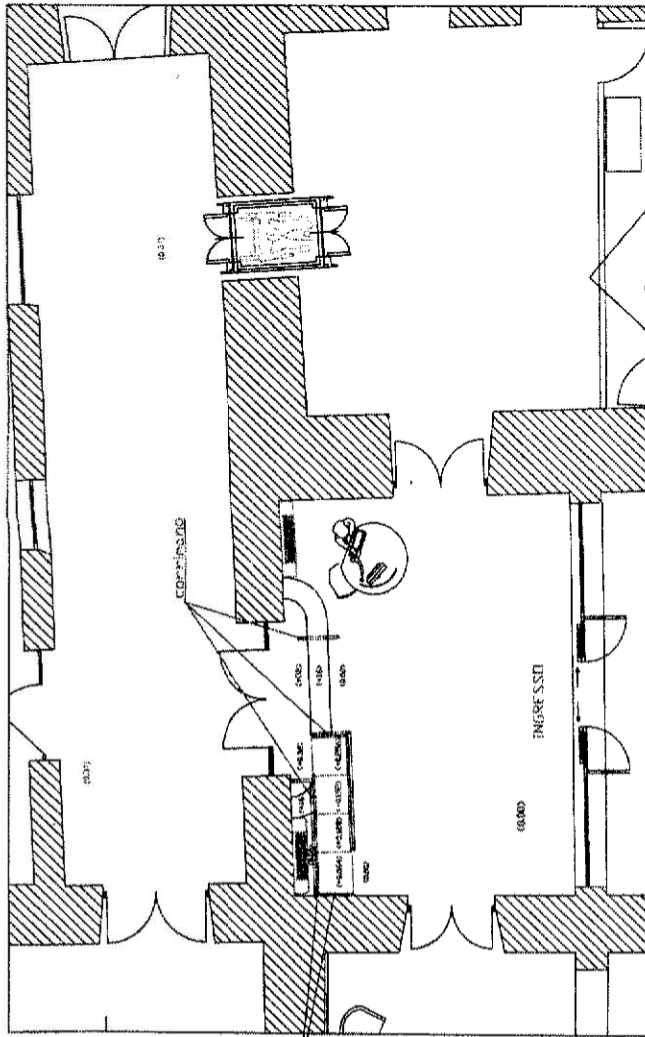

01/08/2013
 PER ACCERTAZIONE
 LUCY CAMPESI
 F. L. M. P. M.

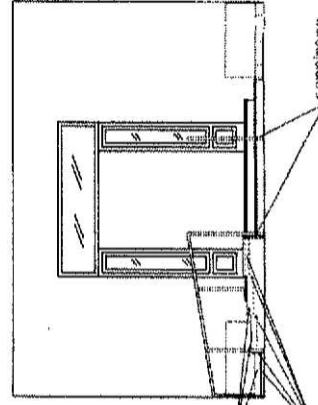

A1-1

TAVOLA PT	PIANTA PIANO TERRA	FILIALE: BARLETTA C.SO GARIBALDI 123	OGGETTO: Ralizzazione rampetta stampa su A3 fuori scala	Data: 15/LUG/2013 Scala: ADATTATA	DIREZIONE IMMOBILI Polo immobiliare Campania, Puglia Calabria e Lucania
---------------------	--------------------------	---	--	---	--



PROGETTO

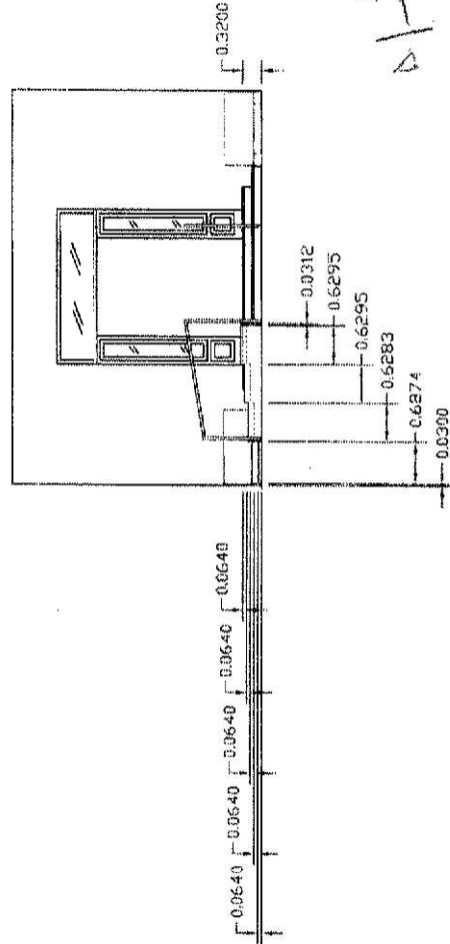
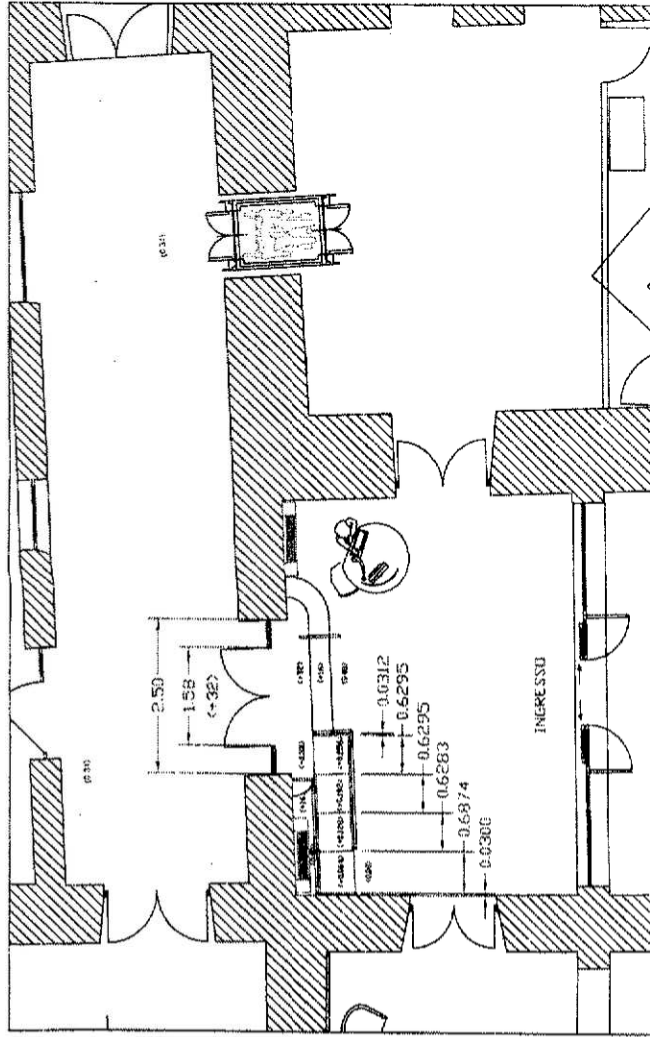

01/08/2013
PER ACCETTAZIONE
LUIGI CAMPESE
f. [signature]

1/1

	DIREZIONE IMMOBILIARE Campiano, Pignola Giugliano & Luciani	OGGETTO: Realizzazione rampella Data: 15/LUG/2013	stampa su A3 fuori scala	FILIALE: BARLETTA C.SO GARIBALDI 123	PIANTA PIANO TERRA	TAVOLA PT
	SCALA: ADATTATA					